

LAVADORAS Y SECADORAS
INDUSTRIALES

ALTAVISTA

"La solución para su lavandería"



Catálogo para Hoteles

www.lavadorasaltavista.com

Carros de polietileno para transporte de ropa

Clave Lorsa / Modelo:

PEWL8001 / L8001

Medidas:

Largo: 1170 mm
 Ancho: 730 mm
 Altura: 1730 mm

Rodajas:

Cantidad: 4
 Diámetro: 6" x 2"
 Fija: 2
 Giratoria: 2

Color:

Azul



Clave Lorsa / Modelo:

PEWL8006 / L8006

Medidas:

Largo: 1040 mm
 Ancho: 640 mm
 Altura: 1780 mm

Rodajas:

Cantidad: 4
 Diámetro: 6" x 2"
 Fija: 2
 Giratoria: 2

Color:

Azul



Clave Lorsa / Modelo:

PEWB9006 / B9006

Medidas:

Largo: 1225 mm
 Ancho: 815 mm
 Altura: 985 mm

Rodajas:

Cantidad: 4
 Diámetro: 5" x 2"
 Fija: 2
 Giratoria: 2

Capacidad / Color:

750 lts / Azul



Clave Lorsa / Modelo:

PEWB9008 / B9008

Medidas:

Largo: 1050 mm
 Ancho: 700 mm
 Altura: 820 mm

Rodajas:

Cantidad: 4
 Diámetro: 5" x 2"
 Fija: 2
 Giratoria: 2

Capacidad / Color:

450 lts / Azul



Clave Lorsa / Modelo:

PEWB9007-A / B9007-A

Medidas:

Largo: 900 mm
 Ancho: 600 mm
 Altura: 750 mm

Rodajas:

Cantidad: 4
 Diámetro: 5" x 2"
 Fija: 2
 Giratoria: 2

Capacidad / Color:

350 lts / Azul



Clave Lorsa / Modelo:

PEWB9007-RJ / 9007-RJ

Medidas:

Largo: 900 mm
 Ancho: 600 mm
 Altura: 750 mm

Rodajas:

Cantidad: 4
 Diámetro: 5" x 2"
 Fija: 2
 Giratoria: 2

Capacidad / Color:

350 lts / Rojo



Clave Lorsa / Modelo:

PEWB9009 / B9009

Medidas:

Largo: 1820 mm
 Ancho: 1150 mm
 Altura: 780 mm



Rodajas:

Cantidad: 4
 Diámetro: 6" x 2"
 Giratoria: 2 fijas y 2 giratorias

Color:

Azul

Contenedor (Roll Container)

Clave Lorsa:

HELHBE-RC-98

Descripción:

Contenedor metálico tipo jaula.
Para transporte de ropa en lavanderías.

Medidas:

Largo: 700 mm

Ancho: 790 mm

Altura: 1535 mm

Rodajas con llantas:

2 Fijas de 5" X 2"

2 Giratorias de 5" X 2" con freno.

Especificaciones:

Fabricado con estructura tubular de acero de
alta resistencia para servicio pesado.
Acabado color oro.

Ventajas:

De fácil acceso y manipulación de su contenido debido a
las dos puertas practicables.



Vista del carro con una puerta abierta.



Vista del carro con puertas cerradas.

Carro móvil para transporte de ropa húmeda marca "R&B Wire" con accesorios opcionales

Características:

- * Fabricado en polietileno extra reforzado.
- * Moldeado en una sola pieza.
- * Con base de polietileno en la parte de abajo.
- * Altamente resistente a los golpes y a la acción de solventes, detergentes, ácidos débiles, grasas y diversos químicos.
- * Colores de carros y tapas de polietileno: Azul, amarillo, blanco, gris, naranja, negro, verde, verde limón y rojo.



Tabla de selección

Clave Lorsa	Medidas				RodajasC				apacidad		Tapa de polietileno opcional	Plataforma con 4 resortes opcional
	Largo	Ancho	FondoC	Altura Total	tD	íámetro	Fija	Gir	Bushels	Litros	Clave LorsaC	lave Lorsa
RBW4606	31 1/2" 800 mm	21 1/2" 533 mm	21" 533-mm	27 1/2" 698 mm	4	3" X 1 1/4"	2	2	6R	210	BW4606HL	RBW450G
RBW4608	35 1/2" 901-mm	23 1/2" 596 mm	23 1/2" 596-mm	23 1/2" 596 mm	4	3" X 1 1/4"	2	2	8	280	RBW4608HL	RBW452G
RBW4610	37 1/2" 952-mm	25 1/2" 647 mm	25 1/2" 647 mm	32" 812 mm	4	4" X 1 1/4"	2	2	10	350	RBW4610HL	RBW454G
RBW4612	38" 965 mm	28" 711 mm	27 1/2" 698 mm	34" 863 mm	4	4" X 1 1/4"	2	2	12	420	RBW4612HL	RBW455G
RBW4614	42" 1066 mm	30" 762 mm	28" 711 mm	34 1/2" 876 mm	4	5" X 1 1/4"	2	2	14	490	RBW4614HL	RBW456G
RBW4616	42" 1066 mm	30" 762 mm	30 1/2" 774 mm	37" 939 mm	4	5" X 1 1/4"	2	2	16	560	RBW4616HL	RBW456G
RBW4618	44" 1117 mm	32" 812 mm	30" 762 mm	36 1/2" 927 mm	4	5" X 1 1/4"	2	2	18	630	RBW4618HL	RBW457G
RBW4620	50" 1270 mm	34" 863 mm	30 1/2" 774 mm	37" 939 mm	4	5" X 1 1/4"	2	2	20	700	RBW4620HL	RBW458G

Carro móvil armable para transporte de ropa marca "R&B Wire"

Descripción:

- * Fabricado con estructura tubular de acero galvanizado de alta resistencia.
- * Forro de vinil resistente al moho, hongos, rayos UV.
- * Acabado liso (lavable) para facilitar la limpieza.
- * Colores del vinil: amarillo, blanco, rojo y negro.
- * Modelo armable para ahorrar costos de flete en el traslado.



Tabla de selección

Carro completo	Medidas				Rodajas			Capacidad		Peso de la unidad (kg)
	Largo	Ancho	Alt Total	Ct	Diámetro	Fija	Gir	Bushels	Litros	
Clave Lorsa										
RBW406KD/ANTI	31" 787 mm	21" 533 mm	26.5" 673 mm	4	3" X 1 1/4"	2	2	61	210	2
RBW408KD/ANTI	35" 889 mm	23.5" 596 mm	30" 762 mm	4	3" X 1 1/4"	2	2	8	280	13
RBW410KD/ANTI	36.5" 927 mm	25" 635 mm	31.5" 800 mm	4	4" X 1 1/4"	2	2	10	350	14
RBW412KD/ANTI	38" 965 mm	28" 711 mm	37" 939 mm	4	5" X 1 1/4"	2	2	12	420	17
RBW414KD/ANTI	41.5" 1054 mm	30.25" 768 mm	37" 939 mm	4	5" X 1 1/4"	2	2	14	490	19
RBW416KD/ANTI	41.5" 1054 mm	30.25" 768 mm	37" 939 mm	4	5" X 1 1/4"	2	2	16	560	20
RBW418KD/ANTI	44.5" 1130 mm	32" 812 mm	38.75" 984 mm	4	5" X 1 1/4"	2	2	18	630	22
RBW420KD/ANTI	49" 1244 mm	33.5" 850 mm	39.25" 966 mm	4	5" X 1 1/4"	2	2	20	700	24

Contenedores de polietileno tipo inclinados

Características:

- * Fabricados en polietileno de media densidad de alta resistencia y con protección a los rayos U.V.
- * Ideales para condiciones corrosivas del ambiente.
- * Resistentes al impacto.
- * Fácil manejo.
- * No se oxidan.
- * Durables.
- * Tapa opcional.
- * Soporte metálico opcional.

Colores de Línea:

Gris claro, gris oscuro, verde ecológico y verde militar.
Otros colores tienen un costo extra.



Clave Lorsa: WIN500



Clave Lorsa: WIN700



Clave Lorsa: WIN1000

Tabla de Selección:

Clave Lorsa	Medidas			Capacidad litros	Rodajas	
	Largo	Ancho	Altura		Frontales (Fijas)	Traseras (Giratorias)
WIN500	1400 mm	690 mm	870 mm	500	2 de 8"	2 de 3"
WIN750	1620 mm	840 mm	1040 mm	750	2 de 10"	2 de 4"
WIN1000	1900 mm	850 mm	1040 mm	1000	2 de 10"	2 de 4"

Carro de polietileno para camaristas

Clave Lorsa:

JMLEC-28

Uso:

Área de división cuartos.

Descripción:

Carro de polietileno modelo EC-28 armable.

Medidas:

Largo : 1450 mm

Ancho: 570 mm

Altura : 1350 mm

Rodajas con llantas:

2 Fijas de 8" X 1 3/4"

2 Giratorias de 4" X 1"

Accesorios:

- * Gabinete en la parte superior con puerta corrediza y dos canastas de plástico.
- * Puerta al frente con chapa y llave, con 2 entrepaños en el interior y dos canastas de plástico.
- * Una bolsa de vinil para basura con tapa de plástico.
- * Una bolsa de vinil seccionada porta accesorios, con tapa de plástico.



Ventajas:

- * Fácil de mover debido al material de polietileno que está fabricado.
- * Mayor control del material que se le asigna al personal que lo distribuye en las habitaciones debido a que puede mantener el carro con las puertas cerradas con llave.

Dispositivo para doblar sábanas

Clave Lorsa:

LORL-EHAND

Descripción:

Dispositivo manual para doblar sábanas, manteles y toallas.

Especificaciones:

- * Construido de aluminio y acero de alta calidad.
- * Solo requiere de un operador para doblar sábanas no planchadas.
- * Fácil de operar por medio de un pedal.
- * La mano extra hace que las sábanas y manteles plegables, sea de operación eficiente para una sola persona.
- * Mecanismo de abrazadera y varilla interna de acero de alta resistencia.
- * La abrazadera de acero se levanta fácilmente, con el pedal y sujeta las sábanas y manteles firmemente en su lugar mientras el operador realiza el doblado.
- * El brazo de descanso permite doblar las sábanas y manteles en las etapas finales de doblado.
- * Una vez que se ha completado el doblado, la sábana o mantel, se puede colocar en rack de almacenamiento y/o carrito de ropa.
- * Perfecto para uso en: hoteles, lavanderías, hospitales, hogares de ancianos y el hogar.

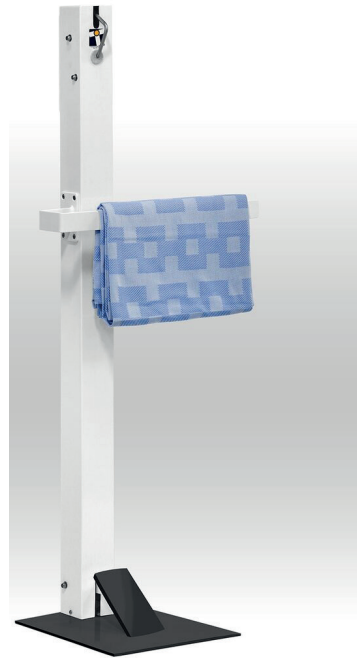

Carro báscula industrial marca "Newhouse"

Clave Lorsa:

NHSS70PL

Modelo:

S70PL

Capacidad estimada de ropa seca:

150 kg

Especificaciones:

- * Fabricada con estructura tubular de acero cromado de alta resistencia para servicio pesado, con empuñaduras para que la báscula se pueda deslizar sobre pisos desiguales.
- * La unidad principal es precisa, de alta calidad y con una capacidad de 150 kg (330 lbs).
- * La cabeza de la báscula esta hecha de acero con chapado de níquel o zinc en todos los mecanismos internos para una máxima protección contra la corrosión.
- * El gráfico y el indicador de punta fina están protegidos por una cubierta de plástico transparente e inastillable que facilita la lectura del peso.
- * Canasta de polietileno capacidad de 352 litros, para colocar la ropa y pesarla.
- * Nota: No es báscula legal para el comercio.



Rodajas con llantas:

4 Giratorias de 4" X 1"

Medidas de canasta:

Largo: 640 mm
Ancho: 550 mm
Altura: 860 mm

Medidas con estructura:

Largo: 1100 mm
Ancho: 750 mm
Altura: 1310 mm

Carro báscula Marca "Newhouse"

Clave Lorsa:

NHSS54

Modelo:

S54

Capacidad estimada de ropa seca:

110 kg

Rodajas con llantas:

4 Giratorias de 3" X 7/8"

Medidas de canasta:

Largo: 890 mm

Ancho: 510 mm

Altura: 581 mm

Medidas con estructura:

Largo: 940 mm

Ancho: 510 mm

Altura: 990 mm



Especificaciones:

- * Fabricada con estructura tubular de acero cromado de alta resistencia.
- * Canasta de polietileno para colocar la ropa y pesarla.
- * La canasta se levanta fácilmente para facilitar la limpieza y carga de ropa.
- * El disco del cabezal de la báscula es fácil de leer e incorpora un mecanismo de bloqueo de memoria para bloquear las lecturas.

Bolsa de nylon reforzada para ropa



Clave Lorsa: JMLLB-2150-01

Color azul



Clave Lorsa: JMLLB-2150-02

Color blanco

Características:

- * Fabricada en material de nylon reforzada.
- * Cordón y seguro para amarre con ropa.
- * Colores de línea: Azul y blanco.
- * Otros colores, sobre pedido especial.

Uso:

Recolección de ropa sucia y diversos usos más.

Medidas:

Largo: 1 mt.
Ancho: 73 cm

Embolsadora de ropa eléctrica y neumática

Clave Lorsa:

ARMPCL

Modelo:

Evolution PCL

Descripción:

Embolsadora de ropa eléctrica y neumática marca "Artmecc".

Características:

- * Utiliza un solo rollo de bolsa de polietileno continuo.
- * Corta y sella en forma de hombrera.

Ventajas:

- * Ahorro de inventario de bolsa en su almacén.
- * Un solo rollo de bolsa de polietileno.
- * Puede embolsar todos los tamaños de prendas.
- * Corte al tamaño de la prenda, de esta forma es como se obtiene gran parte del ahorro en polietileno.
- * Movable con llantas.
- * Libre de mantenimiento.
- * El mejor precio del mercado.

Voltaje de alimentación: 230 VAC/60HZ/1 Fase

Presión de trabajo: 28.1 PSIG (6.2 kg/cm²)

Requiere una línea de aire del compresor, para los componentes neumáticos



Componentes importantes del equipo:

- * 2 Resistencias que cortan y sellan el polietileno en forma de hombrera.
- * 1 Regulador de aire para regular la presión
- * 1 Timer para graduar el tiempo de sellado de acuerdo al calibre del polietileno
- * 2 Cilindros neumáticos operados por dos válvulas para bajar el cabezal y hacer el corte y sellado
- * 1 Alarma auditiva que nos indica cuando ya está el corte y sellado del polietileno

Medidas:

Frente: 820 mm

Ancho parte superior: 300 mm

Ancho Base inferior: 590 mm

Altura: 2.02 mts

Rodajas con llantas:

4 de 6 X 2 cms , 2 con freno,
para mantener fijo el equipo.

Embolsadora de ropa eléctrica y neumática

Clave Lorsa:

ARMPML

Modelo:

Evolution PML

Descripción:

Embolsadora de ropa eléctrica y neumática
marca "Artmecc".

Características:

- * Utiliza un solo rollo de bolsa de polietileno continuo.
- * Corta y sella en forma de hombrera.
- * Montaje sobre pared.

Ventajas:

- * Ahorro de inventario de bolsa en su almacén.
- * Un solo rollo de bolsa de polietileno.
- * Puede embolsar todos los tamaños de prendas.
- * Corte al tamaño de la prenda, de esta forma es como se obtiene gran parte del ahorro en polietileno.
- * Libre de mantenimiento.
- * El mejor precio del mercado.

Voltaje de alimentación: 230 VAC/60HZ/1 Fase

Presión de trabajo: 28.1 PSIG (6.2 kg/cm²)

Requiere una línea de aire del compresor, para los
componentes neumáticos



Componentes importantes del equipo:

- * 2 Resistencias que cortan y sellan el polietileno en forma de hombrera.
- * 1 Regulador de aire para regular la presión.
- * 1 Timer para graduar el tiempo de sellado de acuerdo al calibre del polietileno.
- * 2 Cilindros neumáticos operados por dos válvulas para bajar el cabezal y hacer el corte y sellado.
- * 1 Alarma auditiva que nos indica cuando ya esta el corte y sellado del polietileno.

Medidas:

Frente: 810 mm

Fondo: 300 mm

Altura: 500 mm

Equipo para empaque al vacío

Clave Lorsa:

FBI0027

Descripción:

Equipo para empaque y sellado al vacío modelo "Easy" de operación manual.

Características:

- * Es una máquina de empaque al vacío manual, fácil, profesional y simple de operar, gracias a la ayuda de actuadores mecánicos y control electrónico.
- * Está equipado con una pantalla multifuncional, que permite la gestión de los tiempos de procesamiento, y cuya electrónica innovadora le permite conectarse a sistemas de autoservicio.
- * Tiempos de sellado y enfriamiento ajustables según el material utilizado.

Aplicación:

- * Es muy útil, para empacado de edredones, cobertores, múltiples prendas y artículos que necesiten de ahorrar espacio.
- * Una nueva forma de almacenar y conservar los textiles con el nuevo sistema de empaque al vacío.

Especificaciones Eléctricas:

Voltaje de alimentación: 220 VAC/50/60HZ/1 Fase
Potencia: 1000 watts
Barra de sellado: 0.5 X 89 cm
Tiempo de ciclo medio: 30 segundos
Pantalla: 2 líneas X 16 caracteres



Incluye: Mesa de apoyo con base y llantas movable.

Medidas:

Largo: 1150 mm
Ancho: 160 mm
Altura: 350 mm

Bolsa especial para empaque al vacío

Clave Lorsa	Medida	Presentación
FBI60-100-50	60x100	Paq. 50 pz
FBI80-100-50	80x100	Paq. 50 pz
FBI80-110-50	80x110	Paq. 50 pz

Vaporizador eléctrico

Clave Lorsa:

ACESR-5000

Modelo:

SR-5000

Descripción:

Equipo de planchado a vapor vertical.
(Vaporizador) Marca "Silver Star"
Tipo: Residencial / Comercial.

Características:

- * Tanque de almacenamiento de agua capacidad de 5 litros, para tres horas de emisión de vapor por llenado.
- * Equipo de diseño compacto.
- * Termostato de control de temperatura.
- * Dispositivo de seguridad, se enciende una alarma auditiva cuando el equipo no tiene agua.
- * Este equipo se utiliza para planchar todo tipo de ropa: Camisas, sacos, pantalones, vestidos, cortinas, sábanas, manteles y prendas en general.
- * No deja brillo, no quema, ni destiñe las prendas.
- * Permite que las prendas tengan mayor durabilidad, por la razón de que no desgasta los tejidos como una plancha de tipo domestico.
- * Perfecto para uso en: Lavanderias, hoteles, boutiques, clínicas, renta de trajes, tiendas departamentales, salones de eventos.
- * Movable con llantas para facilitar el traslado.
- * Unidad de calentamiento de 1350 watts
- * Voltaje de alimentación: 120 VAC/60 HZ/1 Fase
- * Se recomienda usar agua destilada y/o suavizada, para proteger del sarro la resistencia de calentamiento.



Muy útil en negocios de renta de trajes y hoteles para vaporizar las prendas y eliminar arrugas.



Mesa de planchado con sistema de aspiración y calefacción en la superficie de planchado y brazo

Clave Lorsa:

BAT301

Modelo:

EGEO-L

Características:

- * El sistema de aspiración es operado por medio de un pedal, que permite fijar la prenda al momento de ser planchada y para que el vapor de la plancha penetre en la prenda, dejando un mejor acabado en el planchado.
- * El calentamiento en la superficie de planchado y brazo, se utiliza para secar la humedad del vapor de la plancha y el acojinamiento siempre se mantiene libre de humedad.
- * Brazo auxiliar para terminado de mangas.

Datos técnicos:

- * Motor aspirante capacidad: 0.13 kw.
- * Control de temperatura regulable hasta 90°C, para la superficie de planchado.
- * Potencia de calefacción en mesa: 0.60 kw.
- * Potencia total: 0.73 kw
- * Voltaje de alimentación eléctrica: 120 VAC/60HZ/1 fase.
- * Peso: 33 kg.



Accesorios incluidos



Brazo para terminado de mangas

Empaque del equipo



Superficie de planchado

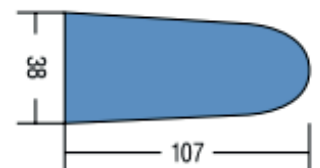

Base para colocar generador de vapor con plancha y/o plancha de gravedad

Mesa de planchado con sistema de aspiración en la superficie de planchado

Clave Lorsa:

BAT14380

Modelo:

EOLO-L

Características:

- * El sistema de aspiración es operado por medio de un pedal, que permite fijar la prenda al momento de ser planchada y para que el vapor de la plancha penetre en la prenda , dejando un mejor acabado en el planchado.
- * El calentamiento en la superficie de planchado , se utiliza para secar la humedad del vapor de la plancha y el acojinamiento siempre se mantiene libre de humedad.
- * Brazo auxiliar para terminado de mangas.
- * Equipo fácil de doblar y guardar cuando no se utiliza.

Datos técnicos:

- * Medida de la superficie de planchado: 1.21 X .44 mts.
- * Motor aspirante capacidad: 0.025 kw.
- * Potencia de calefaccion en mesa: 0.2 kw.
- * Potencia total: 0.225 kw.
- * Voltaje de alimentación eléctrica: 120 VAC/60HZ/1-fase.
- * Peso: 19 kg.



Accesorios incluidos



Brazo para terminado
de mangas

Base para colocar
generador de vapor con
plancha y/o plancha de
de gravedad



Generador de vapor eléctrico Barbara 31-L

Clave Lorsa:

BAT106

Modelo:

Barbara 2010

Capacidad:

4.5 litros de agua destilada

Características Técnicas:

- * Caldera con resistencia de calentamiento capacidad de 1450 watts.
- * Plancha eléctrica y de vapor, 120 VAC / 60 HZ, 800 watts.
- * Voltaje de alimentación: 120 VAC / 60HZ / 1 Fase.
- * Potencia total: 2.25 kw.
- * Presión de vapor requerido para su funcionamiento: 2.8 kg /cm2 (40 PSI).
- * Autonomía de operación: 3-4 horas.

Controles de Señalización:

- * Botón para encendido y apagado de la caldera.
- * Botón para encendido y apagado de la plancha.
- * Indicador luz piloto, indica que ya tenemos presión de vapor para comenzar a planchar.
- * Indicador luz piloto, indica que hace falta agua en la caldera.
- * Manómetro indicador de presión de vapor.
- * Válvula solenoide para alimentación de vapor de la caldera hacia la plancha.
- * Tapón de seguridad para re-llenado de agua.
- * Mirilla con cristal de nivel de agua.



Accesorios incluidos

Clave Lorsa BAT1081-AL

Placa de teflón anti-brillo para plancha de mano.



Clave Lorsa PMAU.0230

Base de silicon para colocar la plancha caliente.



Clave Lorsa BAT224

Base con 5 llantas para colocar el generador de vapor con plancha.



Clave Lorsa BAT16507

Tanque para descarga de agua del generador de vapor.



Generador de vapor eléctrico Vaporino-L Inox Maxi

Clave Lorsa:

BATVAI000

Modelo:

Vaporino 2016

Capacidad:

2.3 litros de agua destilada

Características Técnicas:

- * Caldera con resistencia de calentamiento capacidad de 1300 watts.
- * Plancha eléctrica y de vapor, 120 VAC / 60 HZ, 800 watts.
- * Voltaje de alimentación: 120 VAC / 60HZ / 1 Fase
- * Potencia total: 2.10 kw.
- * Presión de vapor requerido para su funcionamiento: 2.8 kg /cm2 (40 PSI).
- * Autonomía de operación: 2.30 horas.

Controles de Señalización:

- * Botón para encendido y apagado de la caldera.
- * Botón para encendido y apagado de la plancha.
- * Indicador luz piloto, indica que ya tenemos presión de vapor para comenzar a planchar.
- * Indicador luz piloto, indica que hace falta agua en la caldera.
- * Manómetro indicado de presión de vapor.
- * Válvula solenoide para alimentación de vapor de la caldera hacia la plancha.
- * Tapón de seguridad para re-llenado de agua.



Accesorios incluidos

Clave Lorsa BAT1081-AL



Placa de teflón anti-brillo para plancha de mano.

Base de silicon para colocar la plancha caliente.



Base con 5 llantas para colocar el generador de vapor con plancha.



Carros armables plastificados para ropa

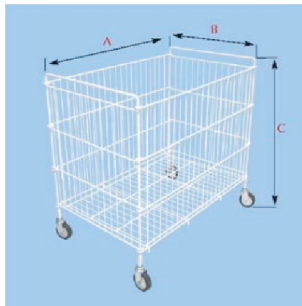

UNAU9950/UNAU9951/UNAU9952

Dispensador de ganchos



JMLHS-200

Carro para lavandería de autoservicio con canasta y rack



JMLWB-300-02

Tabla de selección

Clave Lorsa	Descripción	Modelo	Medidas			Rodajas giratorias	
			Largo	Ancho	Altura	Ct	Diámetro
UNAU9950	Carro tipo canasta, fabricado con estructura metálica, plastificado, color blanco	U9950	590 mm	410 mm	690 mm	4	3"X7/8"
UNAU9951	Carro tipo canasta, fabricado con estructura metálica, plastificado, color blanco	U9951	790 mm	510 mm	740 mm	4	3"X7/8"
UNAU9952	Carro tipo canasta, fabricado con estructura metálica, plastificado, color blanco	U9952	940 mm	620 mm	880 mm	4	3"X7/8"
JMLWB300-02	Carro con canasta y doble rack, fabricado en tubular cromado	WB300-2	730 mm	557 mm	1700 mm	4	5"X1 1/4"
JMLHS-200	Dispensador de ganchos	HS-200	500 mm	220 mm	820 mm		