

LAVADORAS Y SECADORAS
INDUSTRIALES

ALTAVISTA

"La solución para su lavandería"



Catálogo Accesorios y Refacciones

www.lavadorasaltavista.com

MANGLES Y DOBLADORAS

CHICAGO™



Chicago Dryer

Presentación: Pieza

Clave Lorsa	Descripción
CHD0202-400	Válvula de aire sencilla 1/4" PSI-E-11
CHD0202-410	Válvula doble para aire de 1/4" PSI-E18
CHD0202-420	Manifold simple de escape PSI-E10
CHD0202-425	Bobina de 24VAC/60HZ P2E-KS31, 1.6VAC
CHD0202-450	Válvula de aire en 1/4" PVLB1116067
CHD0202-460	Válvula de aire de 5 vías PVLB1216067
CHD0202-490	Bobina 24VAC/60HZ, P2E-KV31CC, 1.6 VAC
CHD0202-500	Conector para bobina
CHD0202-960	Válvula solenoide de 2 vías de 1/2" 24VAC
CHD1607-210	Fotosensor E3S-AR61, 10-30VDC
CHD2216-249	Filtro de aire de 6" x 6" x 1"



CHD0202-400



CHD0202-410



CHD0202-420



CHD0202-425



CHD0202-450



CHD0202-460



CHD0202-490



CHD0202-500



CHD0202-960



CHD1607-210



CHD2216-249

MANGLES Y DOBLADORAS

CHICAGO®



Chicago Dryer

Presentación: Pieza

Clave Lorsa	Descripción
CHD0402-792-AL	Chumacera de pared de 1", 2 barrenos con grasera de 1/8" x 90° y buje de 5/8", lado grasera
CHD0402-793-AL	Chumacera de pared de 1", 2 barrenos con grasera de 1/8" x 90° y buje de 5/8", lado opuesto grasera
CHD0402-786-AL	Chumacera de pared de 1-1/4", 2 barrenos con grasera de 1/8" x 90° y buje de 5/8", lado opuesto grasera
CHD0402-787-AL	Chumacera de pared de 1-1/4", 2 barrenos con grasera de 1/8" x 90° y buje de 5/8", lado grasera
CHD0403-763-AL	Rodillo CF de 1-3/4" con grasera
CHD0403-773-AL	Rodillo CF de 2-1/2" con grasera
CHD0403-785-AL	Rodillo CF de 3-1/4" con grasera
CHD1607-220	Sensor de 8 mm con conector, CAT. 42BA-S1LNAG-A2
CHD1607-277-02	Fotosensor con cable
CHD1607-228	Fotosensor con conector y cable (Nº de parte anterior 1607-925)
CHD1612-512	Tablilla electrónica para controlador
CHD2201-102	Piloto electrodo de ignición con sensor y cable
CHD2201-905	Control de ignición 24V (Nº de parte anterior 2201-900)
CHD2212-468	Varilla detectora de flama FRS-2
CHD2211-464	Electrodo de ignición 1-5-99
CHD2211-465	Electrodo de ignición 1-18-K



CHD0402-793-AL
CHD0402-787-AL



CHD0402-792-AL / CHD0402-786-AL



CHD0407-763 AL/ CHD0403-785-AL
CHD0403-773-AL



CHD1607-220



CHD1607-277-02



CHD1607-228



CHD1612-512

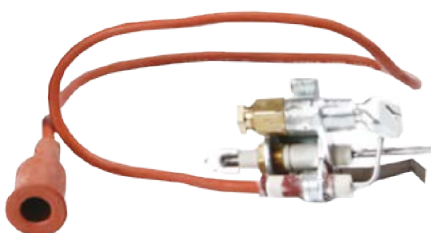

CHD2201-102



CHD2201-905



CHD2212-468



CHD2211-464

CHD2211-465

MANGLES Y DOBLADORAS

CHICAGO[®]



Chicago Dryer

Presentación: Pieza

Clave Lorsa	Descripción
CHD2211-450	Electrodo de ignición 1-101
CHD2212-810	Control de flama eclipse
CHD2212-820	Fotocelda UV para control de flama eclipse
CHD2203-205	Boquilla para gas LP quemador atmosférico, para mangles Mod. Champ, Comet, Breeze, Cadet
CHD2203-326	Boquilla de 1" para gas LP-gas natural
CHD2203-426	Boquilla de 1-1/2" para gas LP-gas natural
CHD2217-641	Switch de flujo de aire para campana
CHD2218-625	Switch de presión de gas
CHD4201-370	Termostato EA3 con capilar, bulbo sensor y perilla, rango de 200-400°F
CHD3208-078	Rondanas guías de 2-1/2"x1-3/8"



CHD2211-450



CHD2212-810



CHD2212-820



CHD2203-205



CHD2203-326/CHD2203-426



CHD2217-641



CHD2218-625



CHD4201-370



CHD3208-078

MANGLES Y DOBLADORAS

CHICAGO®



Chicago Dryer

Presentación: Pieza

Clave Lorsa	Descripción
CHD4001-200-AL	Cartucho de grasa de Litio de alta temperatura, para uso en lubricación de rodillos CF
CHD4004-000-AL	Cartucho de pegamento para banda de tracción y cojín de aramida
CHD4202-310-01	Control de temperatura digital
CHD4202-345	Kit control de temperatura digital con soporte (Nº de parte anterior 4202-400)
CHD4203-000	Fotocelda infrarroja con cable y conector con 3 terminales
CHD4203-500	Zapata de bronce 3/4"x3/4"x3/8", con tirante 4" para Mod. GX 18 y 24
CHD4203-505	Zapata de bronce 3/4"x3/4"x3/8", con tirante de 3-1/8" para Mod. GX 11 y 14
CHD4803-451	Ventilador con caja, para motor de 1-HP, para campana de extracción
CHD4803-452	Ventilador con caja, para motor de 1/3- HP, para campana de extracción
CHD4155	Ensamble zapata de bronce con soporte y resortes para bulbo de termostato
CHD4161	Zapata de bronce 3/8" x 3/8" x 12-5/8" para bulbo de termostato
LUM0030	Lubricante sintético para cadenas y engranes en aerosol, Bote 400 ml



CHD4001-200-AL



CHD4202-310
CHD4202-345



CHD4203-000



CHD4203-500
CHD4203-505

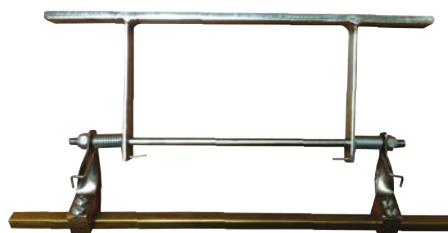

CHD4155



CHD4161



CHD4803-451
CHD4803-452



LUM0030



CHD4004-000-AL

CHICAGO®

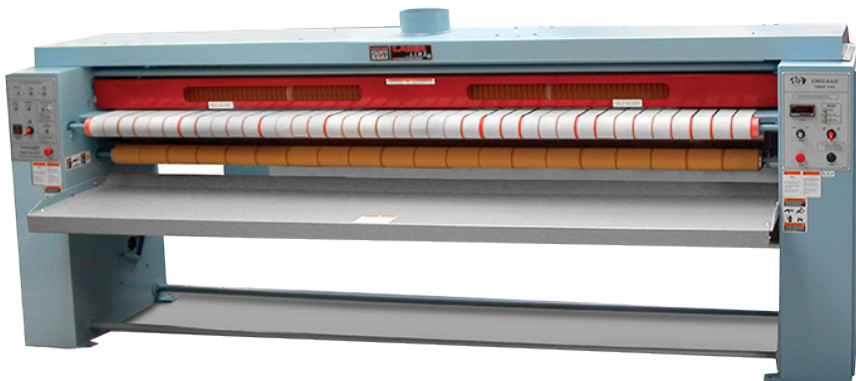
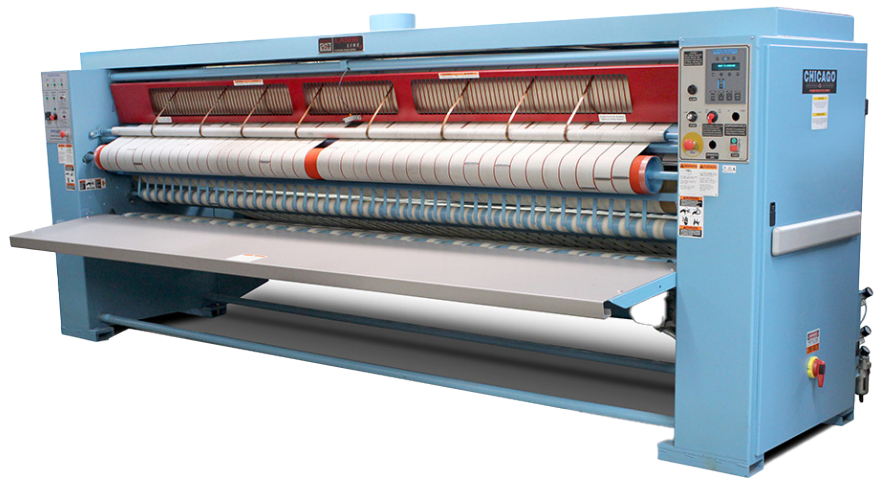

LAVADORAS

Unimac

Presentación: Pieza



Clave Lorsa	Descripción
RSPF380702	Válvula solenoide de 2 vías 3/4", 120V/60HZ Hays
RSPF380915	Kit de repuesto para válvula Hays de 3/4"
RSPF380800	Válvula de vacío de 3/4"
RSPF8521801	Válvula solenoide de 2 vías 3/4", 220V/60HZ (Nº de parte anterior F381701)
RSPF8322803P	Válvula solenoide de 2 vías 1/2", 220V/60HZ (Nº de parte anterior F381703)
RSPF381733	Válvula solenoide de 2 vías 1", 220V/60HZ
RSP209/00137-00	Válvula entrada de agua de 1 vía 220V (Nº de parte anterior 9001359)
RSP803615	Filtro con empaque para manguera de 3/4"
RSPF8126601	Filtro con empaque para manguera de 1"
RSP9001991P	Válvula solenoide de 2 vías 1", 220V/60HZ
RSPF200164	Manguera de 3/4" x 60" de largo para entrada de agua
RSPF200193	Manguera de 1" x 60" de largo para entrada de agua
RSPF421909	Adaptador de 3/4 x 3/4 para válvulas de entrada de agua



RSPF380915



RSPF380702



RSPF380800



RSPF8521801
RSPF8322803P



RSP209/00137-00
Entrada: 3/4"
Salida: 20 mm



RSPF381733



RSP803615
RSPF8126601



RSP9001991P



RSPF200164 / RSPF200193



RSPF421909

LAVADORAS

Unimac



Presentación: Pieza

Clave Lorsa	Descripción
RSPF381720	Electroválvula de 3 vías, 120V, para agua fría
RSPF381728	Electroválvula de 3 vías, 120V, para agua caliente
RSPF0381737-00	Electroválvula de 3 vías, 220V/60HZ para agua caliente
RSPF0381738-00	Electroválvula de 3 vías, 220V/60HZ para agua fría
RSPF0381765-00	Electroválvula de 3 vías, 120V/60HZ para agua fría
RSPF0381766-00	Electroválvula de 3 vías, 120V/60HZ para agua caliente
RSPG129338	Electroválvula de 1 vía, 220V/60HZ
RSPF381731P	Electroválvula de 2 vías, 220V/60HZ
RSPG241059	Electroválvula de 3 vías, 220V
RSPF381723	Electroválvula de 4 vías, 220V
RSPG582P3	Kit diafragma y émbolo, repuesto para electroválvulas ELBI
RSPF0150512-00P	Ensamble dispensador de productos



RSPF381720 / RSPF381728
Entrada: 3/4"
Salida: 12 mm



RSPF0381737-00 / RSPF0381738-00
Entrada: 3/4"
Salidas: 14.5 mm

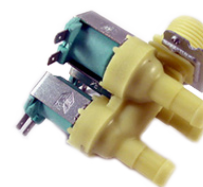

RSPF0381765-00 / RSPF0381766-00
Entrada: 3/4"
Salidas: 14.5 mm



RSPG129338
Entrada 3/4"
Salidas: 12 mm



RSPF381731P
Entrada: 3/4"
Salidas: 12 mm



RSPG241059
Entrada: 3/4"
Salidas: 12 mm



RSPF381723
Entrada: 3/4"
Salidas: 12 mm



RSPG582P3



RSPF0150512-00P

LAVADORAS

Unimac

Presentación: Pieza



Clave Lorsa	Descripción
RSPF8637601P	Chumacera de brida para Mod. UW50 y 60 (Número de parte anterior RSPF100150)
RSPF8637602	Chumacera de brida para Mod. UW65, 80, 85 y 100 (Número de parte anterior RSPF100151)
RSPF8637603	Chumacera de brida para Mod. UW125 (Número de parte anterior RSPF100152)
RSPF798819-00	Kit de sello mecánico para Mod. UW50 y 60
RSPF798827-00	Kit de sello mecánico, para Mod. UW65, 80, 85 y 100
RSPF798833-00	Kit de sello mecánico para Mod. UW125 y UC125
RSPF745015-1	Kit chumacera frontal con balero y retenes, para Mod. UC80
RSPF745016-AL	Kit chumacera trasera, para Mod. UC80
RSPF8203802	Retén de 80x100x10 mm
RSPF8356301	Boquilla para manguera de spray en canasta, Mod. UWL
RSPF730077	Kit boquilla y empaque para manguera de spray en canasta, Mod. UW
RSPF110105-AL	Ventilador de enfriamiento 220V / 60 Hz
RSPF110106-AL	Ventilador de enfriamiento 120V / 60 Hz
RSPF210206-1	Grasa de litio EP2 para alta temperatura, Bote 1 kg



RSPF8637601P
RSPF8637602
RSPF8637603



RSPF798819-00
RSPF798827-00
RSPF798833-00



RSPF745015-1

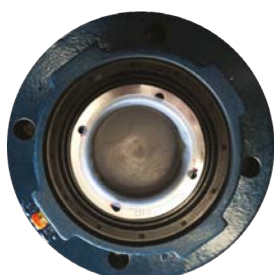

RSPF745016-AL



RSPF8203802



RSPF8356301



RSPF730077



RSPF110105-AL / RSPF110106-AL



RSPF210206-1

LAVADORAS

Unimac

Presentación: Pieza



Clave Lorsa	Descripción
RSPF037062441P	Microprocesador WE6 para Mod. UW-PV
RSPF230724	Teclado WE6, para Mod. UW/UF
RSPF0370444-10P	Tarjeta electrónica 120V de fusibles (Nº de parte anterior F370444, F370535,F370443)
RSPF0370446-21P	Tarjeta electrónica de interface 3 relevadores con terminales Plug (Nº de parte anterior F370577, F370446-1P)
RSPF220900	Guardafiltro protector de pelusa
RSP209005800000	Microprocesador SIGMA, para Mod. HX, SX Y UX (Nº de parte anterior 9002100 y 9001414P)
RSP209/0058003P	Display para microprocesador SIGMA para Mod. UX
RSPF980P3	Tarjeta electrónica de fusibles
RSPF982P3	Ensamble control terminator WX



RSPF037062441P



RSPF230724

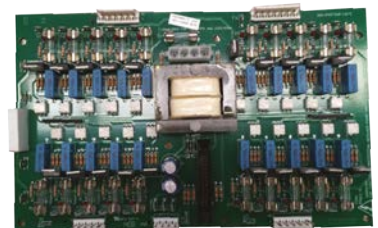

RSPF0370444-10P



RSPF0370446-21P



RSPF220900



RSP209005800000



RSP209/0058003P



RSPF980P3



RSPF982P3

LAVADORAS

Unimac

Presentación: Pieza



Clave Lorsa	Descripción
RSP803292	Desagüe de PVC 2" con motor reductor NA, 220V/60HZ (Nº de parte anterior F380619)
RSP803293	Desagüe de PVC 2" con motor reductor NA, 120V/60HZ (Nº de parte anterior F380618)
RSPF200166302	Desagüe de PVC 3" con motor reductor NA, 120V/60HZ (Nº de parte anterior F380600)
RSPF200166402	Desagüe de PVC 3" con motor reductor NA, 220V/60HZ
RSPF8534601	Desagüe de PVC 3" con motor reductor NA, 220V/60HZ (Nº de parte anterior G163212)
RSPF038062800	Desagüe de PVC 3" con motor reductor NA, 220V/60HZ (Nº de parte anterior F380628)
RSP9001355	Desagüe de PVC 3" con motor reductor NA, 220V/60HZ



RSP803292
RSP803293



RSPF200166302



RSPF200166402



RSPF8534601



RSPF038062800



RSPF9001355

Unimac

Presentación: Pieza

Clave Lorsa	Descripción
RSPF250500	Amortiguador de suspensión
RSPF8434804	Empaque de puerta para Mod. UF250
RSPF8434805	Empaque de puerta para Mod. UF135



RSPF250500

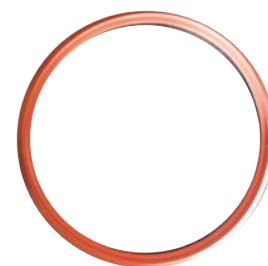

RSPF8434804 / RSPF8434805

LAVADORAS

SPEED QUEEN

Presentación: Pieza

Clave Lorsa	Descripción
RSP201566P	Bomba desagüe
RSP38034	Motor de 1/2 HP, 120V/60/1, de 2 velocidades
RSP766P3A	Kit de sello para tina
RSP39508P	Campana y sello para agitador
RSP38174	Banda para modelos a partir de la serie 0011003354

Speed Queen.



RSP201566P



RSP38034



RSP766P3A



RSP39508P

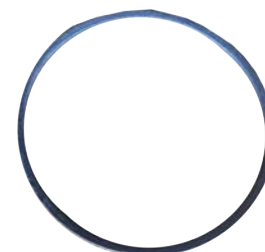

RSP38174

UNIMAC

Presentación: Pieza

UniMac®

Clave Lorsa	Descripción
RSPF160301	Programador 110V/60HZ para Mod.UC
RSPF370313-13P	Microprocesador
RSPF370313-30	Microprocesador
RSPF0370455-20P	Microprocesador OPL
RSPF8206501P	Tarjeta electrónica de fusibles 120V (Nº de parte anterior F370448)
RSPF8321901	Tarjeta electrónica de fusibles 220V
RSPF037044860-2	Tarjeta electrónica de fusibles 220V (Nº de parte anterior F0370447-13P)



RSPF160301



RSPF370313-13P



RSPF370313-30

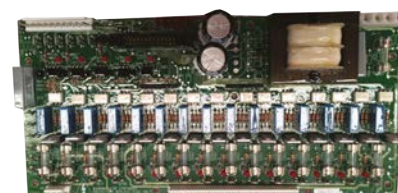

RSPF0370455-20P

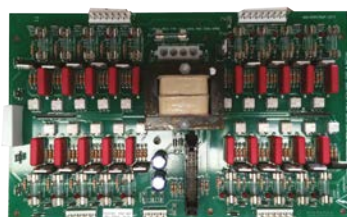

RSPF8206501P



RSPF8321901



RSPF037044860-2

LAVADORAS Y SECADORAS

Speed Queen.

Speed Queen

Clave Lorsa	Descripción
LWN412SP111MW33	Lavadora calidad industrial cap. 10 kg de ropa seca Marca Speed Queen 120V/60HZ/1Fase con timer electromecánico
LDL30RGS113MW33	Secadora calidad industrial cap. 10 kg de ropa seca para operar con gas LP Marca Speed Queen 120V/60HZ/1Fase con timer electromecánico
LDE30RGS173MW33	Secadora calidad industrial cap. 10 kg de ropa seca para operar por medio de resistencias eléctricas, Marca Speed Queen 120V/240/60HZ con timer electromecánico

* 5 años de garantía en uso doméstico



*1 año de garantía en uso comercial

LWN412SP111MW33

LDL30RGS113MW33
LDE30RGS173MW33

Carro y báscula

Clave Lorsa	Descripción
JMLWB-300-02	Carro con canasta y doble rack, Largo: 73 cm, Ancho: 57 cm, Altura: 1.70 mt
NHSS40	Báscula con canasta cap.18 kg, marca " Newhouse" Cap. 18 kg
LORLH-LAV-FUNDA	Funda de lona/aluminio afelpado para lavadora Speed Queen
LORLH-SEC-FUNDA	Funda de lona/aluminio afelpado para secadora Speed Queen



LORLH-LAV-FUNDA



LORLH-SEC-FUNDA



JMLWB-300-02



NHSS40

SECADORAS

Speed Queen /Unimac Mod. UT

Presentación: Pieza

UniMac
Speed Queen

Clave Lorsa	Descripción
RSPM414704	Termistor para cajón de pelusa
RSPM410542	Termodisco para cajón de pelusa
RSPM409153	Válvula de gas LP en 1/2", 120V
RSPM406789	Control de ignición electrónico RAM-1,120V
RSPM406881	Cable de alto voltaje
RSPM409433	Termodisco L340 50F para quemador
RSPM412025	Tubo quemador de gas LP 1-3/4" diámetro x 38" largo
RSPM410541	Tubo quemador de gas LP 1-1/2" diámetro x 24-1/4" de largo
RSPM413833P	Cruceta y flecha 50 lbs, no reversible
RSPM413834	Cruceta y flecha 50 lbs, reversible
RSP44261801	Cruceta y flecha 75 lbs, no reversible
RSPM413836	Cruceta y flecha 75 lbs, reversible
RSP44055501	Cruceta y flecha 110 y 120 lbs, reversible
RSP44240801	Cruceta y flecha 150, 170 y 200 lbs, reversible



RSPM414704



RSPM410542/RSPM409433



RSPM409153



RSPM406789



RSPM406881



RSPM412025
1-3/4" x 38" largo



RSPM410541
1-1/2"x24-1/4"



RSPM413833P
RSP44261801
RSPM413834
RSPM413836
RSP44055501
RSP44240801

SECADORAS

Speed Queen /Unimac Mod. UT

Presentación: Pieza



Clave Lorsa	Descripción
RSP70228401P-AL	Tarjeta microprocesador 24-VAC/60Hz para control versión RM
RSPM414368	Membrana para microprocesador 70228401P
RSP70128401	Teclado para microprocesador, modelo reversible
RSPM4883P3	Válvula de gas LP de 3/4", 24V
RSPM4897P3	Kit válvula de gas LP de 1/2", 24V
RSP44264601	Kit de control de ignición Fenwald, 24V, con cable y electrodo para Mod. 50 y 75 lbs
RSP44264801	Kit de control de ignición Fenwald, 24V, con cable y electrodo para Mod.120 y 170 lbs
RSP44239704	Cable de alto voltaje 93 cm de largo con terminal y capuchón para control Fenwald
RSP44239703	Cable de alto voltaje 1.34 mt de largo con terminal y capuchón para control Fenwald
RSP44253701P	Electrodo de ignición (Nº de parte anterior M406934)
RSP44061603	Cable de alto voltaje corto de 1.01 mt de largo para Mod. UT050L y UT075 lbs
RSP44061602	Cable de alto voltaje largo de 1.30 mt de largo para Mod. UT120 y UT170 lbs
RSP70458601P	Control de ignición FENWALD, 24 V



RSP70458601P



RSP70228401P-AL

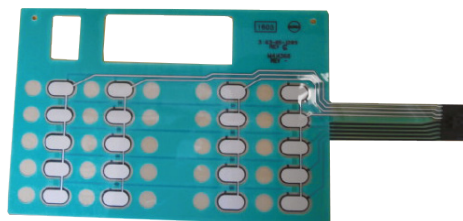

RSPM414368



RSP70128401



RSPM4883P3



RSPM4897P3



RSP44264601/RSP44264801



RSP44239704/RSP44239703



RSP44253701P



RSP44061602/RSP44061603

SECADORAS

Unimac Modelos UG

Presentación: Pieza

Clave Lorsa	Descripción
RSP44064701	Termistor para cajón de pelusa
RSP70343101	Magnético para cajón de pelusa
RSPF8066804	Ensamble reed switch para cajón de pelusa
RSP70482001	Control de ignición 12-VDC
RSP44239705	Cable alto voltaje, largo 1.46 mts, para Mod. 50 y 75 lbs
RSP44239704	Cable alto voltaje, largo 92 cm, para Mod. 120, 170 y 200 lbs
RSP44328007	Termodisco de límite L340-50F para quemador
RSP44328008	Termodisco de límite L350-50F para quemador
RSP44328103	Termodisco de límite para quemador
RSP70482601	Mini contactor BC7-40-00F, 24 VDC
RSPF8491101	Transformador de control

Unimac
Speed Queen



RSP44064701



RSP70343101



RSPF8066804



RSP70482001



RSP44239705



RSP44239704

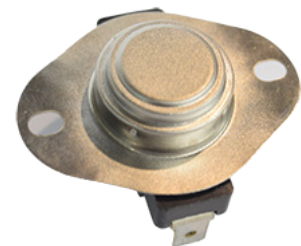

RSP44238007

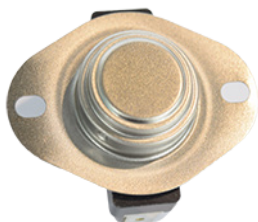

RSP44328008



RSP44328103



RSP70482601



RSPF8491101

SECADORAS

Speed Queen /Unimac

Presentación: Pieza

UniMac
Speed Queen.

Clave Lorsa	Descripción
RSP44048301-AL	Chumacera de brida, 4 barrenos, para Mod. 110,120,150,170 y 200 lbs
CMCTU5158	Juego de cerrojo de plástico con tornillo y 2 tuercas (H96428560P)
RSPM401223	Cerrojo para puerta
RSPM401182	Banda para Mod. 30,50 y 75 lbs
RSPM411425	Banda ranurada para Mod. 50 y 75 lbs
RSPM412090	Banda dentada
RSPM412981	Banda V
RSPM414228P	Transformador de control 100-240V/60HZ
RSPM413615	Contactador reversible 24V, 6 polos



RSP44048301-AL



CMCTU5158



RSPM401223



RSPM401182



RSPM411425



RSPM412090



RSPM412981



RSPM414228P



RSPM413615

SECADORAS

Speed Queen /Unimac

Presentación: Pieza

Clave Lorsa	Descripción
RSP58804A	Bobina principal 120V/60HZ de 3 terminales
RSP58804B	Bobina secundaria 120V/60HZ de 2 terminales
RSP510184P	Ensamble ignitor plano con soporte y conector
RSP510708P	Rodillo guía cilindro
RSP70298701P	Rodillo guía cilindro para Mod. 0220, 0270 y 0350
RSP511629P	Motor doble flecha 120V/60HZ
RSP70359801P	Ventilador
ESDDDTOK	Ficha dorada doble "D"
ESD880TOK	Ficha águila dorada Mod. 880, 22 mm diámetro
ESD900TOK	Ficha águila dorada Mod. 900, 23 mm diámetro
ESD1TOK	Ficha águila dorada de 25 mm diámetro
GEI118-14	Ficha águila Mod GI, 23 mm diámetro
GEI118-5	Ficha águila plateada Mod. 990, 25 mm diámetro



RSP58804A



RSP58804B

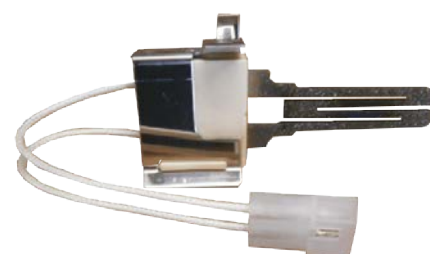

RSP510184P



RSP510708P

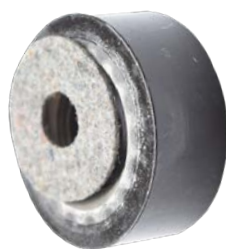

RSP70298701P

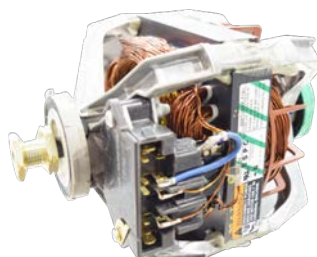

RSP511629P



RSP70359801P



ESDDDTOK



GEI118-14



ESD880TOK / ESD900TOK
ESD1TOK



GEI118-5